



STAGIONE VENATORIA 2025/2026

ATC o COMPENSORIO DI CACCIA: _____

NOME E COGNOME DEL CACCIATORE: _____

N°TESSERINO VENATORIO: _____

Specie prelevata: LEPRE VARIABILE (*Lepus timidus*) LEPRE EUROPEA (*Lepus europaeus*)

N° FASCETTA: _____ N° e/o SIGLA BOTTONE AURICOLARE: _____

DATA PRELIEVO: __ / __ / ____

ORA DEL PRELIEVO: ____: ____

COMUNE DEL PRELIEVO: _____

LOCALITÀ DEL PRELIEVO: _____

COORDINATE DEL PRELIEVO: X _____ Y _____

PESO DELL'ANIMALE CON VISCERE IN kg: _____

SESSO*: MASCHIO FEMMINA

ETA'**: GIOVANE ADULTO

NOTE DEL CACCIATORE:
.....
.....

*Per il riconoscimento del sesso: a destra il riconoscimento del machio a sinistra quello della femmina.



** Per la determinazione dell'età avviene attraverso palpazione del tubercolo di Stroh presente nei giovani ed assente negli adulti:

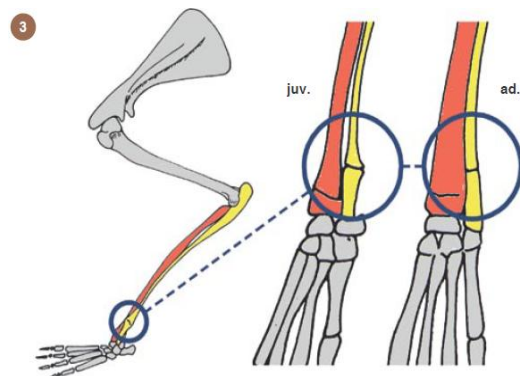

Le immagini citate sono state consultate da i seguenti testi (sono a titolo esemplificativo):

- 1) Borgo, C., Dotta, R., & Rotelli, L. (2007). Valutazione e rilievi biometrici della fauna selvatica: ungulati, galliformi alpini e lepre variabile. Osservatorio regionale sulla fauna selvatica Regione Piemonte.
- 2) Trocchi V. e F. Riga (a cura di), 2005 – I Lagomorfi in Italia. Linee guida per la conservazione e la gestione. Min. Politiche Agricole e Forestali – Ist. Naz. Fauna Selvatica, Documenti Tecnici, 25:1-128.